

2024年の
スタート応援!

カラダ 点検 & 相談会

今年こそ運動をはじめたい!
そんなあなたを入会前のご相談から
入会後の運動アドバイスまで
徹底サポート!



今なら入会もおトク!

1/
30^火
まで

会員登録料

0円

+

スタート応援プライス

はじめの2ヶ月間は
使い放題で

2,980円^[税込]/月

3ヶ月目からは
お好きな料金プランを選べます

入会から7ヶ月間の安心サポート付き

※入会から7ヶ月間がスタート応援サポート期間です。
途中解約される場合は解約金7,700円(税込)を頂戴いたします。

今なら

カラダ点検&相談会ご参加の方は

2024年のスタート応援アイテムが当たる!

新春!健康開運みくじ
にチャレンジいただけます!

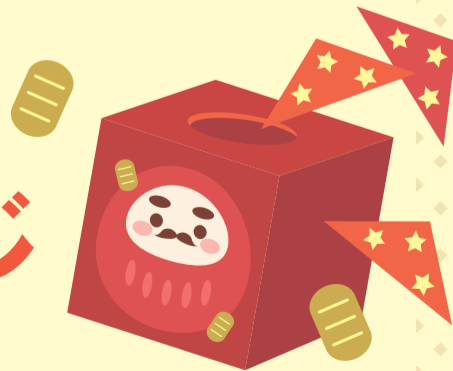

初めての方におすすめ!

かんたん3STEP!

10分でチェック!
カラダ点検

相談してあんしん!
カウンセリング

やってみてナットク!
選べる体験



もちろん
当日入会
もOK!

10分でチェック! カラダ点検

体成分分析によって体脂肪率やBMI指数などの基本データから、カラダの筋バランスやボディタイプまで健康診断じゃ分からない項目をチェックできます!



相談してあんしん! カウンセリング

分析結果をもとに一人ひとり違うカラダの課題を発見! 解決するための運動や生活習慣についてプロのトレーナーがわかりやすくカウンセリングします。



やってみてナットク! 選べる体験

カウンセリング後、スタッフおすすめの運動やあなたの好みに合わせて体験が可能です。運動方法が分からない方も専門スタッフがしっかりサポート!



- ウェア、シューズ、タオルレンタルOK(有料)
- はじめてでも安心 ●サポート力が自慢♪



ご入会方法 下記のものをご用意の上、フロントにてお申し込み下さい。

1 会員登録料 0円	2 2ヶ月分の 月会費	3 金融機関の キャッシュカード	4 ご本人確認書類 <small>※運転免許証・保険証・パスポートなど 「氏名」「住所」「電話番号」の 本人確認ができる証明書を お持ちください。</small>
-------------------------	-------------------	------------------------	---

キャッシュカード1枚で
口座振替の手続きができます。

ペイジー導入

ご利用可能
金融機関
都市銀行・地方銀行・
ゆうちょ銀行・信用金庫各店

※月会費は毎月、金融機関口座からの引落としとなります。
※一部取り扱っていない金融機関がございます。

GUNZE **スポーツ** **ガンゼスポーツ 京都八幡**

〒614-8294 京都府八幡市欽明台北3-1

TEL.075-971-6100

営業時間	平日	10:00~22:00 (入会受付11:00~20:00)
	土日祝	10:00~18:00 (入会受付11:00~16:00)

休館日 毎月10日・20日・月末日

※年末年始や施設点検日など臨時休館日あり。
※トレーニング施設のご利用は閉館の15分前までとなります。

www.gunzesports.com

ガンゼスポーツ 検索



無料
駐車場
完備